


## Hunger Games : Lever de soleil sur la moisson 2h38 / Interdit aux - 12 ans / USA / VF&VOST / Science-Fiction de Francis Lawrence avec Joseph Zada, Whitney Peak...

**Vingt-quatre ans avant les Jeux qui verront triompher Katniss Everdeen, Haymitch Abernathy, 16 ans, est tiré au sort pour participer aux 50e Hunger Games, les plus cruels jamais organisés. Dans une arène où deux fois plus de tributs s'affrontent, il s'allie à Maysilee Donner et découvre qu'un autre combat se joue en coulisses : celui contre le Capitole et le président Snow...**

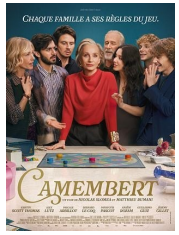


## Camembert 1h25 / Tout public / France / VF / Comédie de Matthieu Rumani et Nicolas Slomka avec Kristin Scott Thomas, Alex Lutz, Pascale Arbillot, Bernard Le Coq ...

**Stan, trentenaire d'origine modeste, rencontre pour la première fois la famille de sa petite amie Cléo. Il découvre alors la tradition familiale : à chaque anniversaire de France, l'impressionnante maîtresse de maison, on lance une partie de Trivial Pursuit...**




## Il faut bruler maman 1h22 / Tout public / France / VF / Comédie de et avec Albert Dupontel et Louise Coldefy, Julia Piaton, Artus...

**Dans une famille de croque-morts, deux sœurs et un frère se retrouvent pour les funérailles de leur mère. Le personnel étant en grève, ils doivent accomplir le protocole funéraire par eux-mêmes. Comment s'accorder pour brûler Maman ?**




## Scrooge 1h56 / Tout public avec Avertissement* / USA / VF&VOST / Aventure de Ti West avec Johnny Depp, Rupert Grint, Daisy Ridley...

**Ebenezer Scrooge est un vieil homme avare et solitaire. Bien évidemment, il déteste et méprise Noël et tout ce qui engendre le bonheur. C'est alors qu'il reçoit la visite du fantôme d'un ancien associé ainsi que des esprits de Noël du passé, du présent et du futur.**

**Avertissement: Ce film de divertissement comporte de nombreuses scènes qui empruntent au registre horrifique et sont susceptibles d'effrayer et impressionner le très jeune public ou des enfants sensibles.*




## Moulin 2h14 / Tout public avec Avertissement* / France / VF / Drame historique de László Nemes avec Gilles Lellouche, Lars Eidinger, Louise Bourgoin ...

**Juin 1943, Jean Moulin, chef de la Résistance, est arrêté alors qu'il tente de réunifier les forces de l'Armée Secrète. Interrogé par Klaus Barbie, le chef de la Gestapo de Lyon, Moulin est entraîné dans une confrontation implacable.**

**Avertissement: Certaines scènes de torture sont susceptibles de heurter la sensibilité des plus jeunes spectateurs.*




## Sélection « Un autre regard »




## Oklahoma Honey 2h10 / Tout Public / USA / VOST / Thriller de Andrew Patterson avec Matthew McConaughey, Angelina LookingGlass, Kurt Russell...

**Au cœur des terres reculées de l'Oklahoma rural, Amziah King, personnage charismatique au talent musical hors du commun, veille sur une bande de marginaux passionnés de bluegrass tout en supervisant la plus importante exploitation apicole de la région. Mais le monde du miel est sans pitié, et les rivaux d'Amziah menacent de détruire tout ce qu'il a construit...**

L'ŒIL DU PROJECTEUR ASSOCIATION CINÉMA

COUP DE CŒUR

## Le Mystère Lucy Lost 1h29 / Tout Public / France / VF / Animation de Olivier Clert

**Lucy vit avec sa famille dans un village sur une petite île isolée. Ses dons extraordinaires suscitent le rejet des habitants. Lorsqu'elle rencontre Milly - une petite fille qu'elle seule peut voir - Lucy embarque dans une grande aventure pour percer le secret de ses mystérieux pouvoirs.**

*Adaptation du roman jeunesse **Listen to the Moon** de Michael Morpurgo, ce film a été présenté en compétition au Festival de Cannes et au Festival d'Annecy 2026.*

COUP DE CŒUR

FESTIVAL DE CANNES

ANNECY FESTIVAL




# PROCHAINEMENT AU PAGNOL












| Début du Film : h + 10mn | Mer 18 | Jeu 19 | Ven 20 | Sam 21 | Dim 22 | Lun 23 | Mar 24 |
|---|---|---|---|---|---|---|---|
| **ASTERIX: LE ROYAUME DE NUBIE**<br>1h28 / VF / Dès 5 ans | | Avant-première >>> | | | 16h15 | <<< | |
| **CAMEMBERT**<br>1h25 / VF / TP | 13h45<br>19h00 | 15h45<br>19h20 | 15h45<br>19h20 | 19h45 | 17h00 | 13h45<br>17h15 | 13h45<br>19h00 |
| **IL FAUT BRULER MAMAN**<br>1h22 / VF / TP | 15h30<br>19h00 | 14h00<br>19h00 | 13h45<br>19h45 | 19h20 | 16h15<br>19h45 | 14h30<br>19h00 | 15h35 |
| **HUNGER GAMES**<br>2h38 / VF&VOST<br>Int. -12 ans | 13h45<br>20h45 | 20h45 | 18h00<br>21h00 | 13h45<br>16h00<br>21h00 | 14h00<br>VO20h45 | 20h45 | 20h45 |
| **SCROOGE**<br>1h55 / VF&VOST / Avert. | 14h00<br>20h45 | VO21h00 | 17h30<br>21h00 | 13h45<br>21h30 | 14h00<br>18h45 | 18h30 | 19h00<br>21h15 |
| **COMMENT BRAQUER ...**<br>2h01 / VF / TP | 21h00 | 21h00 | | 21h30 | 21h00 | 15h50<br>20h45 | 21h15 |
| **L'AFFAIRE MARIE-CLAIRE**<br>1h42 / VF / TP | 19h00 | 16h55 | 14h15 | | | 13h45<br>16h15 | 15h35 |
| **UN BON PATRON**<br>1h27 / VF / TP | | 17h30 | 13h45 | 16h00 | | 15h30 | 13h45<br>17h15 |
| **MOULIN**<br>2h14 / VF / Avert. | 16h20 | 14h15<br>18h30 | 15h30 | 19h00 | 18h05 | | 16h25 |
| **KARMA**<br>2h20 / VF / Int -12 ans | | 15h45 | | 16h40 | | 20h45 | 13h45 |
| **CLAYFACE**<br>1h49 / VF / Int -12 ans | | | 21h30 | | 21h30 | | |
| Sélection « Un autre regard » et « Mois du Doc » | | | | | | | |
| **OKLAHOMA HONEY**<br>2h10 / VOST / TP | | | VO16h30 | | | VO18h15 | |
| **LE MYSTERE LUCY LOST**<br>1h29 / VF / Dès 5 ans | 17h10 | | | | 18h00 | | 17h35 |
| **MAQUISARDS**<br>1h30 / VF / TP | | 13h50 | | | | | 19h25 |
| Sélection « Jeune Public » | | | | | | | |
| **L'ILE DES SOUVENIRS**<br>1h50 / VF / Dès 8 ans / Avert. | 16h45 | | | 13h45 | 14h00 | | |
| **DUCOBU ...**<br>1h30 / VF / Dès 6 ans | | | | 17h55 | | | |

VO: Version en langue originale sous-titrée en français

# CINEMA LE PAGNOL


**CARRE LEON GAUMONT**
*Route du Plan de la Tour*
**83120 SAINTE MAXIME**
**http://cinemapagnol-stemaxime.com**


**TARIFS** **Normal: 10 € - Réduit: 8 €** Le mercredi pour tous + tous les jours à toutes les séances pour les - de 26 ans, les étudiants, les handicapés et les demandeurs d'emploi

**Juniors: 5 €** Tous les jours à toutes les séances pour les - de 18 ans

ancv

## Du mercredi 18 au mardi 24 nov. 2026

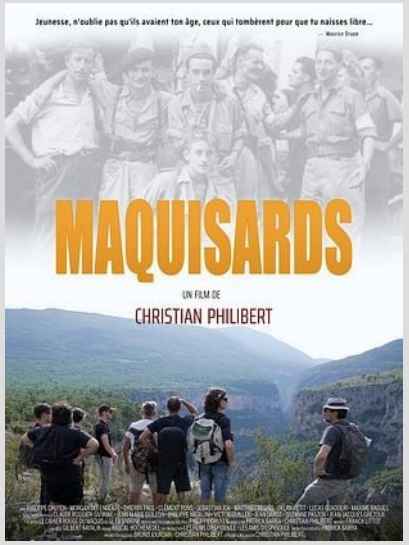


**Maquisards** 1h30 / Tout public
Documentaire de Christian Philibert

LE MOIS DU DOC 1 - 30 novembre

VAR

**Notre cinéaste varois Christian Philibert, renommé pour son film mythique « Les 4 saisons d'Espigoule », signe, à l'occasion des 80 ans du débarquement de Provence, un long-métrage autour de l'histoire du lieutenant Vallier. Il suit sept jeunes des missions locales qui montent une pièce de théâtre, sous la direction de Philippe Chuyen, inspirée de l'aventure de Gleb Sivirine, alias Vallier, et de ses compagnons du maquis qui attendent le débarquement en 1944.**

La semaine prochaine dans le Mois du Doc …

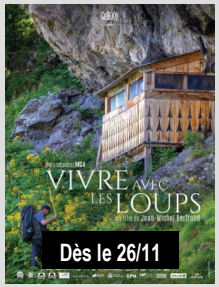


*Pour clôturer ce Mois du Doc, l'association «Je fais ma part - Golfe de Saint-Tropez» nous propose de traiter un sujet d'actualité, puisque la présence du loup a été confirmée dans le Golfe. Avec son documentaire, VIVRE AVEC LES LOUPS, Jean-Michel Bernard nous propose un film équilibré qui appelle au dialogue et à la modération sur ce sujet complexe.*

***La séance du jeudi 26 à 20h30 sera suivie d'un débat en présence du guide naturaliste Olivier Soulier-Versini et de l'éleveuse de brebis Céline Desproges.***

**Pour suivre notre actualité**
**Cinéma Le Pagnol Sainte Maxime**